Regenwasserbehandlungsanlage Dorf
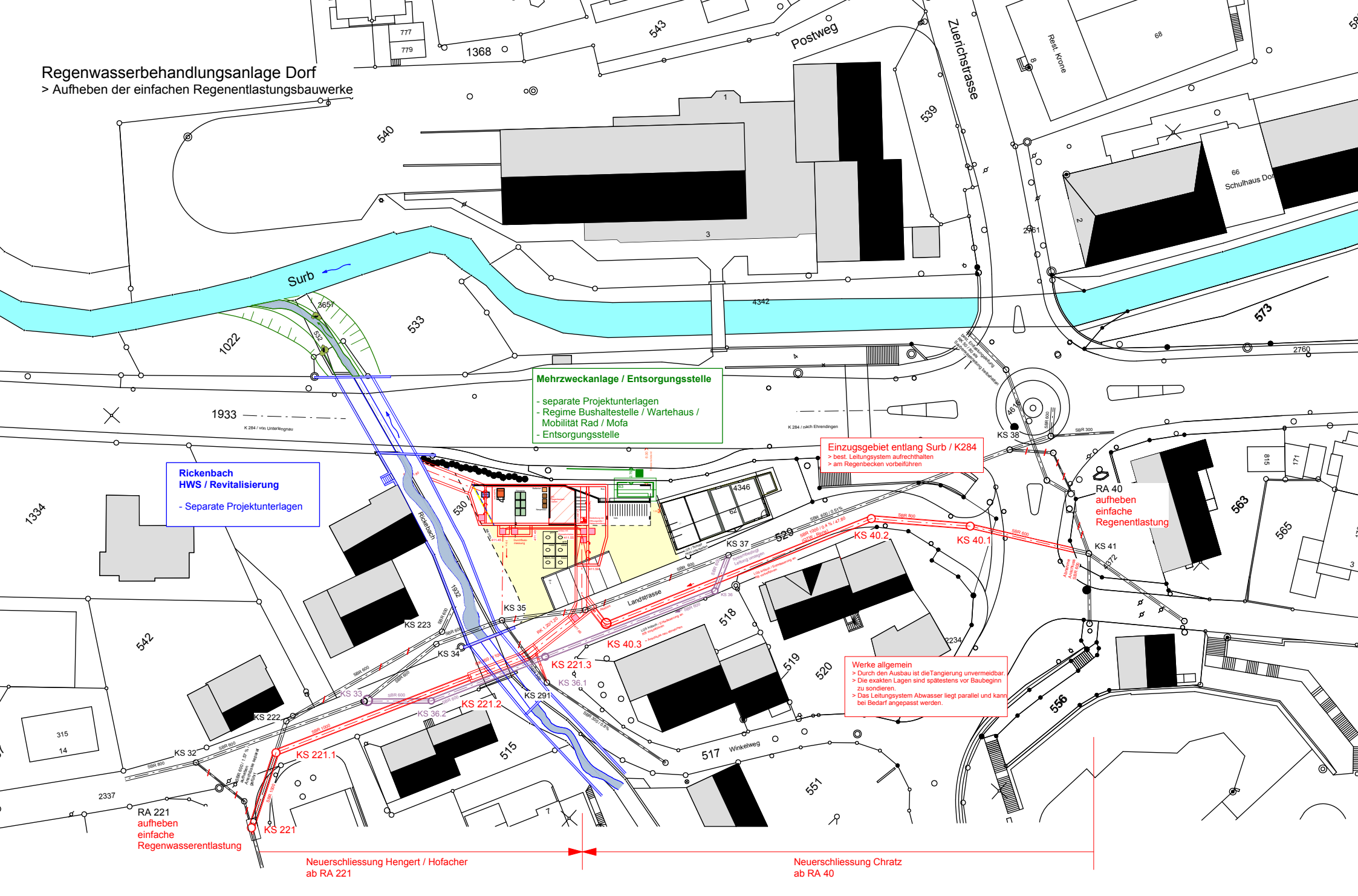
> Aufheben der einfachen Regenentlastungsbauwerke